



Câmara Municipal de Viçosa

Praça Silviano Brandão, 05 – CEP 36.570-035 – Viçosa/MG
Telefax: (31)3899-7500 – www.vicosa.mg.leg.br



INDICAÇÃO Nº 477/2022

Senhor Presidente da Câmara Municipal:

REQUEIRO a Vossa Excelência, na forma regimental, que seja solicitado ao Senhor Prefeito Municipal, que interceda junto ao órgão competente, para que providencie, com **EXTREMA URGÊNCIA**, a instalação de quebra-molas e barras de proteção na descida da Rua Guararapes de encontro com a Rua Aimorés, Bairro São Sebastião.

JUSTIFICATIVA:

Esta solicitação se faz necessária uma vez que no referido morro citado vem acontecendo inúmeros acidentes em razão da falta de um redutor de velocidade no local, tal como um quebra-molas.

Faz-se necessário também que se coloque uma barra de proteção, como por exemplo, as que são usadas em pontes, para evitar a queda de pessoas e/ou veículos que por ali transitam e muitas vezes não dão conta de frearem ao descerem a rua.

As instalações de trânsito do local são precárias e insuficientes para a redução de velocidade e segurança, tal como o quebra-molas, fato que vem tornando o local perigoso e bastante suscetível a acidentes para as pessoas e os veículos que por ali transitam.

Dessa forma, faz-se necessário o atendimento **URGENTE** dessa indicação.

Viçosa, 16 de agosto de 2022.

Vereadora Vanja Honorina Aguiar Albino

APROVADO
16/08/2022



Câmara Municipal de Viçosa

Praça Silviano Brandão, 05 – CEP 36.570-035 – Viçosa/MG
Telefax: (31)3899-7500 – www.vicosa.mg.leg.br



Descida da Rua Guararapes de encontro com a Rua Aimorés

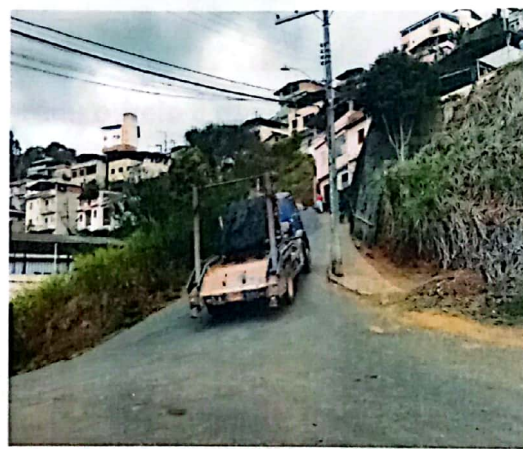



Câmara Municipal de Viçosa

Praça Silvano Brandão, 05 – CEP 36.570-035 – Viçosa/MG

Telefone: (31) 3899-7500 – www.vicosamg.leq.br



No domingo (14/08), houve mais um grave acidente

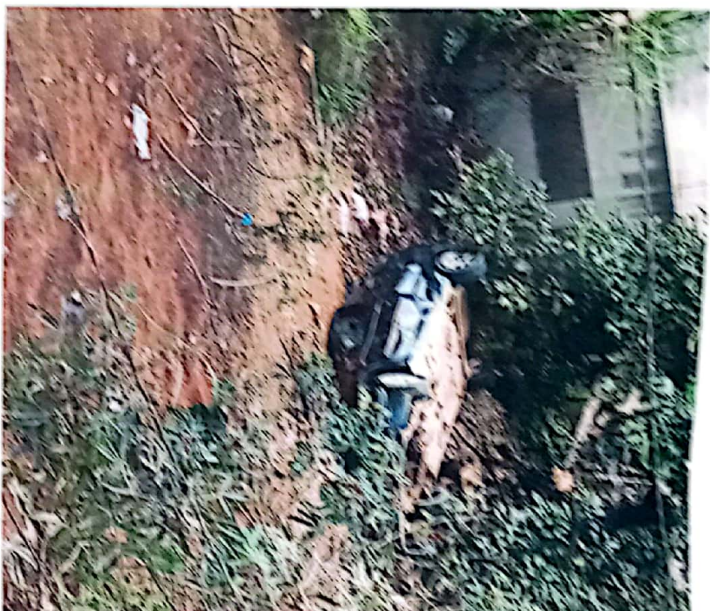

O veículo provavelmente perdeu o freio e despencou

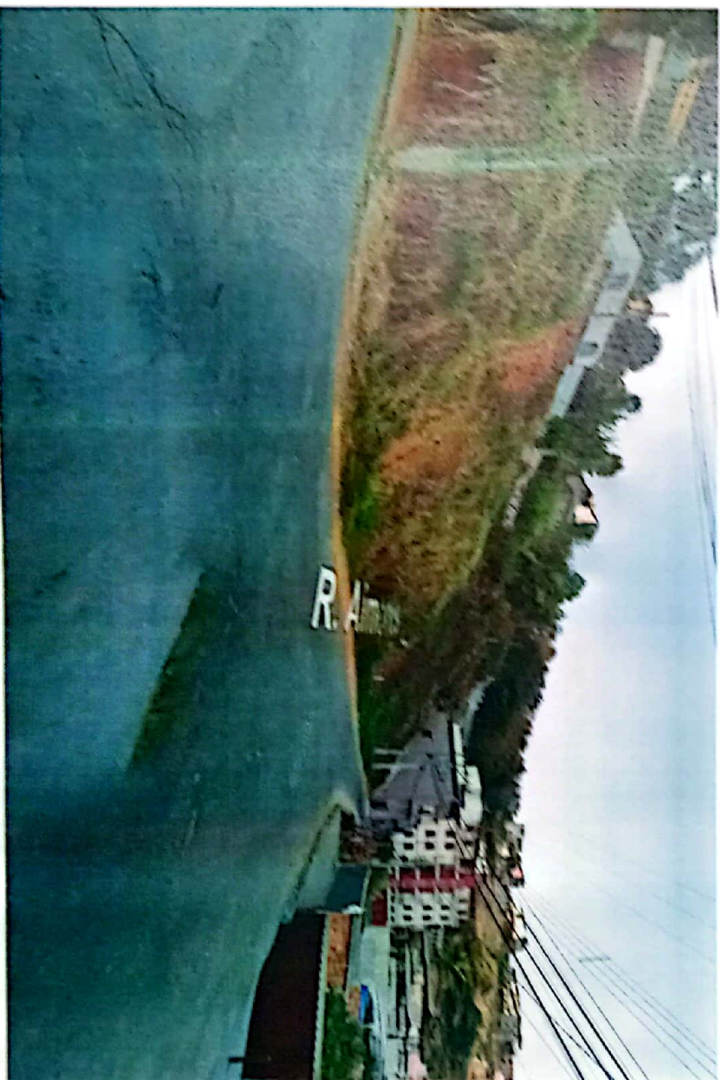



Câmara Municipal de Viçosa
Praça Silviano Brandão, 05 – CEP 36.570-035 – Viçosa/MG
Telefax: (31)3899-7500 – www.vicosa.mg.leg.br



Faltam barras de proteção para o local

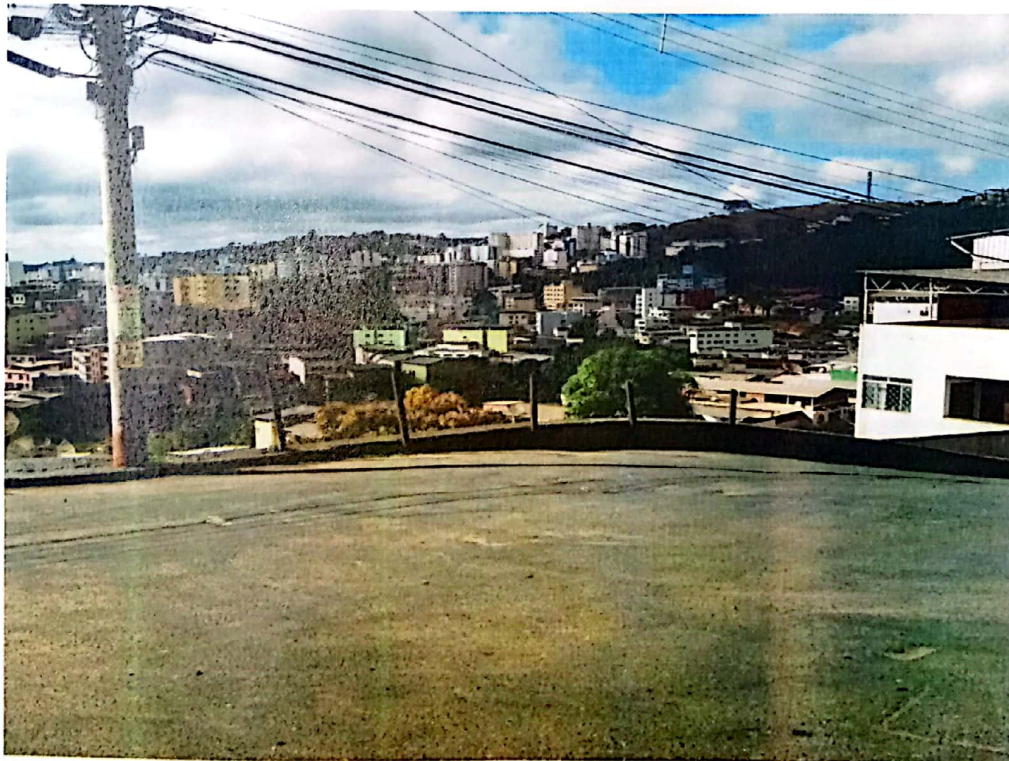
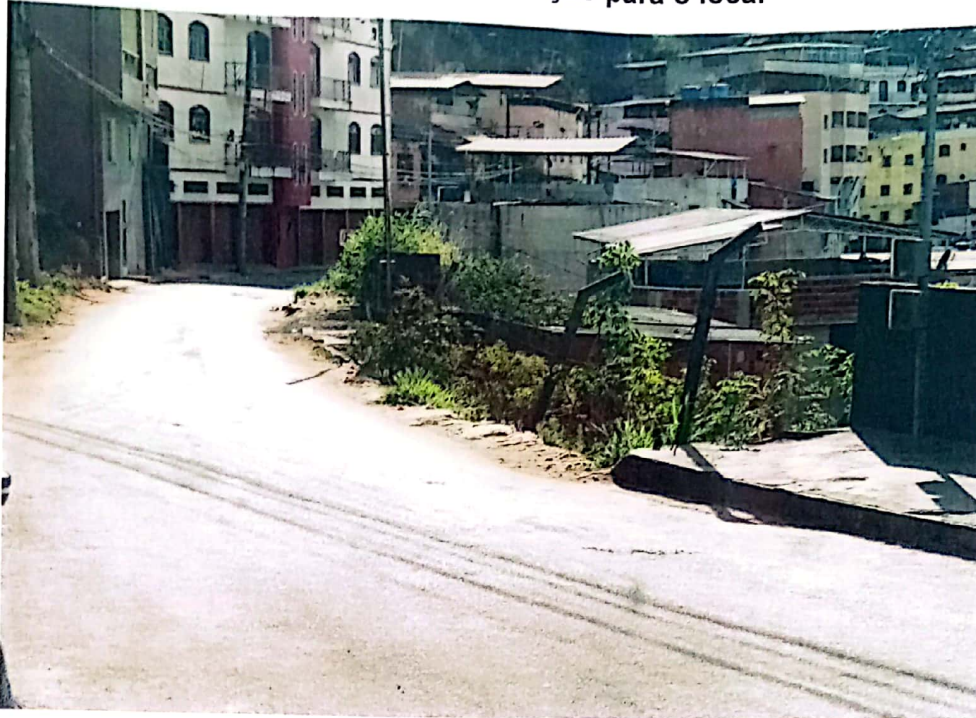



Não tem redutor de velocidade no morro, tal como o quebra-mola

